



# Municipalidad Distrital de Marcona

## Puerto San Juan de Marcona



“AÑO DE LA UNIDAD, LA PAZ Y EL DESARROLLO”

### ACUERDO DE CONCEJO N° 170-2023-MDM

Marcona, 31 de Agosto del 2023.

**VISTO;** La Sesión de Concejo Ordinaria N° 017, de fecha 31 de Agosto del 2023, informe N° 044-2023-SEMSEEM/MDM de fecha 23 de Febrero del 2023, informe N° 045-2023-SEMSEEM/MDM de fecha 24 de febrero del 2023, informe legal N° 202-2023-GAJ/MDM con Exp N° 1204 de fecha 31 de Agosto del 2023, y;

#### CONSIDERANDO:

Que, el Art. 194° y su reforma constitucional dada con ley 27680 de nuestra Constitución Política del Perú, señala que **“Las Municipalidades Provinciales y Distritales son los Órganos de Gobierno local. Tienen autonomía política, económica y administrativa en los asuntos de su competencia...”**

Que, en conformidad al Art. 41, expresa que: **“Los acuerdos son decisiones que toma el concejo, referida a asuntos específicos de interés público, vecinal o institucional, que expresa la voluntad del órgano de gobierno para practicar un determinado acto o sujetarse a una conducta o norma institucional”**.

Que, por Ley N° 31433, publicada en el Diario Oficial “El Peruano” el 06 de Marzo del 2022, se ha publicado la Ley que modifica la Ley 27972, Ley Orgánica de Municipalidades, y la Ley 27867, Ley Orgánica de Gobiernos Regionales, respecto a las atribuciones y responsabilidades de Concejos Municipales y Consejos Regionales, para fortalecer el ejercicio de su función de fiscalización.

Que, en virtud de la citada Ley se ha modificado el **Artículo 9.- Atribuciones del Concejo Municipal**. Corresponde al concejo municipal: **22.** Fiscalizar la gestión pública de la municipalidad. Para tal efecto, la municipalidad le asigna los recursos que le permitan la capacidad logística y el apoyo profesional necesarios. El Concejo Municipal está facultado para: **ii)** Solicitar al alcalde o al gerente municipal información sobre temas específicos, con arreglo a sus atribuciones y funciones, con el voto favorable de un tercio del número legal de regidores. El Alcalde o el Gerente Municipal están obligados, bajo responsabilidad administrativa, a responder el pedido de información en un plazo no mayor de diez días hábiles.



# Municipalidad Distrital de Marcona

## Puerto San Juan de Marcona



Que, mediante informe N° 044-2023-SEMSEEM/MDM de fecha 23 de Febrero del 2023, la Jefatura del área de Electrificación – SEMSEEM, hace llegar los costos modificados por los diversos derechos que se cobran al usuario por diversos servicios.

Que, mediante el Informe N°45-2023-SEMSEEM/MDM, de fecha 24 de Febrero del 2023, la Jefatura del área de electrificación – SEMSEEM remite los costos de las nuevas tarifas para la venta de energía eléctrica.

Que, mediante informe legal N° 202-2023-GAJ/MDM con Exp N° 1204 de fecha 31 de Agosto del 2023, es viable la modificación de tarifas en el servicio de electrificación, se precisa que de acuerdo a los factores mencionados se realiza la actualización de tarifas de manera técnica, autónoma e imparcial a través del área usuaria.

Estando a lo expuesto y en uso de las facultades conferidas por el Artículo 9° y el inc. 3 del Artículo 20 de la Ley Orgánica de Municipalidades N° 27972 y contando con el voto unánime de sus miembros.

### **SE ACUERDA:**

**ARTÍCULO PRIMERO.** – **APRUEBAN** las nuevas tarifas en el servicio de electrificación en vía de regularización.

**ARTÍCULO SEGUNDO.** – **ENCARGUESE** a la Gerencia de Secretaria General comunicar para su inmediato cumplimiento a lo acordado por el Concejo Municipal.

**ARTÍCULO TERCERO.** – **PONER** de conocimiento a las distintas Gerencias del Municipio, Jefaturas y Subgerencias correspondientes, para su correcta difusión.

**REGÍSTRESE, COMUNÍQUESE, CÚMPLASE Y ARCHÍVESE**

 MUNICIPALIDAD DISTRITAL DE MARCONA  
C.D. Joel Roberto Rusales Pacheco  
ALCALDE



# MUNICIPALIDAD DISTRITAL DE MARCONA

Creada por Ley 12314 el 02 de mayo de 1955

## GERENCIA DE ASESORÍA JURÍDICA

"Año de la unidad, la paz y el desarrollo"

### INFORME LEGAL N° 202-2023-GAJ/MDM

- A** : Abog. Fredy Monzón Cárdenas.  
**Gerente Municipal.**
- DE** : Abog. Marvin Rosmiro Bernaola  
**Gerente de Asesoría Jurídica.**
- ASUNTO** : MODIFICACIÓN DE TARIFAS EN EL SERVICIO DE ELECTRIFICACIÓN-SEMSEEM
- REFERENCIA** : a) Informe N°44-2023-SEMSEEM/MDM  
b) Informe N° 45-2023-SEMSEEM/MDM
- FECHA** : Marcona, 14 de agosto del 2023.



Mediante la presente me dirijo a Usted, para expresarle mi cordial saludo y en atención a documento de la referencia manifestarle lo siguiente:

#### I.- ANTECEDENTES:

- Informe N°44-2023-SEMSEEM/MDM, de fecha 23 de febrero del 2023
- Informe N° 45-2023-SEMSEEM/MDM, de fecha 24 de febrero del 2023

#### II.- ANÁLISIS:

- Que, mediante el informe N° 44-2023-SEMSEEM/MDM, de fecha 23 de febrero del 2023, la Jefatura del área de Electrificación – SEMSEEM, hace llegar los costos modificados por los diversos derechos que se cobran al usuario por diversos servicios.
- Que, mediante el Informe N°45-2023-SEMSEEM/MDM, de fecha 24 de febrero del 2023 la Jefatura del área de electrificación – SEMSEEM nos remite los costos de las nuevas tarifas para la venta de energía eléctrica.
- Visto el Informe a), el cual remite los nuevos costos de instalación del servicio de electrificación medidor monofásico, trifásico y derecho de reposición del servicio eléctrico – corte por deuda, costo – otros servicios, se debe a que el área usuaria SEMSEEM ha determinado el aumento debido a la necesidad estudio, cálculo del mantenimiento, pago del personal, y mantenimiento de maquinarias.
- Visto el Informe b) el cual se aprecia un cuadro de tarifas actuales y a modificar para el servicio de electrificación – servicio eléctrico monofásico en el ITEM 2 cargo por energía costo al 2022 de S/ 0.496 por modificar a S/ 0.63 los precios del servicio eléctrico recoge los costos en los que incurre la entidad de generación, transmisión y distribución de energía, los cuales se actualizan a la fecha y se produce ante la situación de necesidad estudio y cálculo del mantenimiento, asimismo la aplicación de fórmulas de actualización de las tarifas de transmisión y distribución eléctrica, a lo cual se suman las variaciones de costos de instalación del servicio de electrificación



#### III.- CONCLUSIONES Y RECOMENDACIONES

- En consecuencia, en mérito de lo requerido por SEMSEEM, con los documentos referidos precedentes, es **VIABLE LA MODIFICACIÓN DE TARIFAS EN EL SERVICIO DE ELECTRIFICACIÓN**, se precisa que de acuerdo a los factores mencionados se realiza la actualización de tarifas de manera técnica, autónoma e imparcial a través del área usuaria.

Sin otro en particular, quedo de usted.

Atentamente



Abog. Marvin Rosmiro Bernaola Salcedo  
GERENTE DE ASESORÍA JURÍDICA



MUNICIPALIDAD DISTRITAL DE MARCONA  
Creada por Ley 12314 el 02 de Mayo de 1955  
SERVICIO MUNICIPAL DE SERVICIO DE ENERGIA ELECTRICA DE MARCONA  
Área de Electrificación - SEMSEEM

"AÑO DE LA UNIDAD, LA PAZ Y EL DESARROLLO"

INFORME N°045- 2023 – SEMSEEM/MDM

A : Abog. Fredy Monzón Cárdenas  
Gerente Municipal

DE : Ing. Richard Jhon Baldeon Simón  
Jefe del Área de Electrificación - SEMSEEM

ASUNTO : MODIFICACION DE TARIFAS EN EL SERVICIO DE  
ELECTRIFICACION - SEMSEEM

FECHA : Marcona, 24 de Febrero del 2023



De mi mayor consideración:

Por el presente me dirijo a Ud., expresarle mi saludo e informarle lo siguiente:  
La Jefatura del Área de Electrificación – SEMSEEM, hace llegar a su despacho los costos de las nuevas tarifas para venta de Energía Eléctrica.

Por lo que esta Jefatura hace de conocimiento para su aprobación.

En espera de su atención, Sin otro particular, quedo de Ud.

Atentamente

  
Ing. Richard Jhon Baldeon Simón  
Jefatura de Electrificación - SEMSEEM



CC. **Alcaldía**  
Archivo

AV. ANDRES AVELINO CACERES N° 101 Mz. Y Lote 02  
TELEFAX 056 – 525014 – CENTRO CIVICO – PALACIO  
HTTTP:// WWW.Municipalidad-Marcona





**CUADRO DE TARIFAS ACTUALES Y A MODIFICAR PARA EL SERVICIO DE  
ELECTRIFICACION**

**SERVICIO ELECTRICO MONOFASICO**

ITEM	CONCEPTO	COSTO AL 2022	COSTO AL 2023
1	Cargo Fijo Mensual	S/. 2.48	S/. 4.48
2	Cargo por Energía	S/. 0.496	S/. 0.63
3	Alumbrado Publico	S/. 3.49	S/. 4.49
4	Cargo por emisión de recibo	S/. 0.71	S/. 0.71
5	Mantenimiento y Reposición de Conexión	S/. 0.00	S/. 1.80

**SERVICIO ELECTRICO TRIFASICO**

ITEM	CONCEPTO	COSTO AL 2022	COSTO AL 2023
1	Cargo Fijo Mensual	S/. 3.78	S/. 8.78
2	Cargo por Energía	S/. 0.956	S/. 1.09
3	Alumbrado Publico	S/. 3.49	S/. 8.49
4	Cargo por emisión de recibo	S/. 0.71	S/. 0.71
5	Mantenimiento y Reposición de Conexión	S/. 0.00	S/. 3.50



Municipalidad Distrital de Marcona  
 Av. Andres Avelino Caceres S/N  
 RUC 20148420719  
 Telefono 525014

<b>Cod Usuario</b>	<b>Suministro</b>
2679	4265
<b>Ciclo Fact</b>	<b>Nro Recibo</b>
ENE-2023	625503

**SERVICIO DE ELECTRIFICACION**

**Usuario**  
 ALATRISTA TAYPE ALEXIS  
**Dirección**  
 ZONA INDUSTRIAL Mza L Lote 10  
**Referencia**  
 ESTACION DE SERVICIO MARCONA SAC (FAVIO JHUNIOR ALATRISTA)

DATOS DE FACTURACION			CONCEPTOS DE FACTURACION	
<b>Tarifa</b>	TRIF-I		CARGO FIJO MENSUAL	3.78
<b>Medidor Nro</b>	10055371		CARGO POR ENERGIA 0.956	1,842.78
Facturacion por consumo promedio			ALUMBRADO 1.09	3.49
Consumo Facturado	1,928		CARGOS	0.71
Consumo Medido	1,928 KWH			3.50
	<b>ACTUAL</b>	<b>ANTERIOR</b>	SUBTOTAL	1,850.80
<b>LECTURA</b>	298,372	296,444	REDONDEO	0.04
<b>FECHA</b>	20/01/2023	20/12/2022	REDONDEO MES ANTERIOR	0.00
<b>ESTA AL DIA EN SUS PAGOS</b> 😊			INTERES	0.00
			MEDIDOR	0.00
			DEUDA ANTERIOR 😊	0.00
			COMPENSACION	0.00
			<b>TOTAL A PAGAR</b>	<b>1,850.80</b>

<b>FECHA EMISION</b>	<b>FECHA VENCIMIENTO</b>	<b>TOTAL A PAGAR</b>
03/02/2023	28/02/2023	1,850.80

**Pagué sólo en la ventanilla de Caja de la Municipalidad**



Municipalidad Distrital de Marcona  
 Av. Andres Avelino Caceres S/N  
 RUC 20148420719  
 Telefono 525014

<b>Cod Usuario</b>	<b>Cod Contribuyente</b>
2679	6013
<b>Ciclo Fact</b>	<b>Nro Recibo</b>
ENE-2023	625,503

<b>FECHA EMISION</b>	<b>FECHA VENCIMIENTO</b>	<b>TOTAL A PAGAR</b>
03/02/2023	28/02/2023	1,850.80

**625,503.0**

**LUZ QUE AHORRAS LUZ QUE DAS...**



MUNICIPALIDAD DISTRITAL DE MARCONA  
 Av. Andres A. Cácares S/N  
 RUC 20148420719  
 Teléfono 525014



**SEMSEEM**  
 SERVICIO MUNICIPAL DE  
 SUM. ENERGIA ELECTRICA

Recibo 626331

**PIPA BUITRON VICTOR**

PP.JJ. TUPAC AMARU Mza V1 Lote 04



CODIGO FINANC.  
**0005116E**

Ciclo ENE-2023  
 Suministro SSM-0005116  
 Tarifa BT5

DATOS DE FACTURACION		CONCEPTO DE FACTURACION	
Categoría	BT5	Cargo Fijo Mensual	2.48
Suministro	0000735	Cargo por Energía	0.496 36.67
Medidor		Alumbrado Público	0.63 13.49
Actividad		Cargos	0.71
Lectura Actual	1240	Total Mes S/	43.30
Lectura Anterior	1166	Redondeo	-0.05
Consumo Facturado	74 Kwh	Redondeo Anterior	0.00
		Interes	0.00
		Otros Cargos	0.00
		Deuda	75.30
		Compensación	0.00
		<b>TOTAL A PAGAR S/</b>	<b>118,6</b>

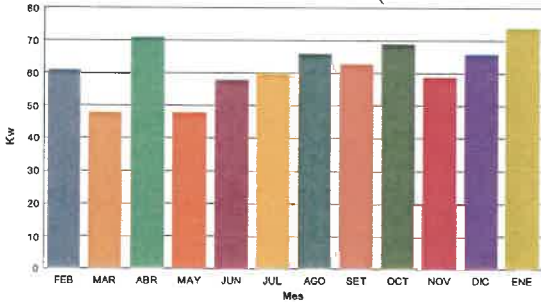

SE HA RETRASADO EN SUS PAGOS



CORTE DE SERVICIO EL 15/02/2023

EL SERVICIO PASARA A CORTE AL SEGUNDO MES IMPAGO

CICLO	EMISION	VENCIMIENTO	TOTAL DEUDA
ENE-2023	03/02/2023	15/02/2023	118.60
RECIBO	CODIGO FINANC	CONSUMO	TARIFA
626331	0005116E	74 Kwh	BT5



Tambien puede pagar en Agente y App de



LUZ QUE AHORRAS LUZ QUE DAS



## RECIBO IMPRESO



N° DE SUMINISTRO

**619594**

**CONTRERAS TICONA ANTONIO**  
PSJE ASUNCION 182 -  
EL AGUSTINO - LIMA  
263766

Recibo No. 00028680408 N-2044814

Ruta 07-777-1306 Medidor No. 005468295 S - 0304

### DATOS DEL SUMINISTRO

Tarifa	BT58 Residencial
Conexión	Subterránea C1.1
Sector Típico	1 (SE0133)
Potencia Contratada	0.80 KW
Nivel Tensión	220 V
Medidor	MONOFÁSICO Medidor 3 Hios

### DETALLE DE LOS IMPORTES FACTURADOS

Mes Facturado **FEBRERO 23**

Descripción	Porcentaje	Importe
Cargo Fijo		2.40
Mant. y Reposición de Conexión		1.66
Consumo de Energía	0.7207	119.92
Alumbrado Público		14.93
Interés Compensatorio		0.06
I.G.V.		25.11
Electrificación Rural (Ley N° 26740)	0.0000	1.05
Interés Moratorio		0.00

### DETALLE DEL CONSUMO DE ENERGÍA

Última Lectura	36129.00 (09/02/23)
Lectura Anterior	35961.00 (10/01/23)
Diferencia lecturas	168.00
Factor del medidor	1.0000
Energía a facturar	168.00 kWh

**SUBTOTAL** 156.26

**Deuda Vencida (1)** 157.90  
Ajuste redondeo mes anterior 0.00  
Ajuste redondeo mes actual (0.00)

**TOTAL** 333.80

### Historia de Consumo

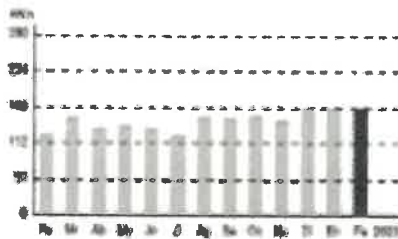

### Mensajes al Cliente

Estimado cliente, le recordamos que seguimos atendiendo mediante nuestros canales digitales, más información en [www.luzdelsur.com.pe](http://www.luzdelsur.com.pe). **Protege a tu familia contra el COVID 19 y llévate a los Centros de Vacunación por sus días de retorno.**

- ✓ Evite el corte por deuda de su servicio, pagando antes de la fecha programada de corte: 03-MAR-2023
- ✓ El total a pagar incluye: Recargo por FOSE (Ley 27510) S/ 6.46

### Encargos de Cobranza

TOTAL A PAGAR S/ \*\*\*\*\***333.80**



06195946 0200000033380

### LISTADO DE INTERRUPCIONES

FECHA DE EMISIÓN

FECHA DE VENCIMIENTO

10-FEB-2023

28-FEB-2023



ENEL DISTRIBUCIÓN PERÚ S.A.A.
TARIFA PARA LA VENTA DE ENERGÍA ELÉCTRICA
LAS TARIFAS DE LA PRESENTE PUBLICACIÓN SE APLICARÁN A LOS CONSUMOS EFECTUADOS A PARTIR DEL 04 / 01 / 2023

PLIEGO TARIFFARIO ENERO 2023 2

Nº 01 - 2023

Table with multiple columns: Tarifa (e.g., TARIFA MT2, TARIFA MT3, TARIFA MT4, TARIFA MT5, TARIFA ST1, TARIFA ST2, TARIFA ST3, TARIFA ST4, TARIFA ST5, TARIFA ST6, TARIFA ST7, TARIFA ST8, TARIFA ST9, TARIFA ST10, TARIFA ST11, TARIFA ST12, TARIFA ST13, TARIFA ST14, TARIFA ST15, TARIFA ST16, TARIFA ST17, TARIFA ST18, TARIFA ST19, TARIFA ST20, TARIFA ST21, TARIFA ST22, TARIFA ST23, TARIFA ST24, TARIFA ST25, TARIFA ST26, TARIFA ST27, TARIFA ST28, TARIFA ST29, TARIFA ST30), Unidad, Lima Norte, Huanuco, Huancayo, Huanabla, Puno, Arequipa, Cuzco, Tarma, Huánuco, Ica, Moquegua, Tacna, Pisco, Arequipa, and a column for 'Cargas'. Each row lists a specific tariff category and its corresponding rates for different regions.

NOTA: Las tarifas incluyen I.G.V.
Las tarifas varían por aplicación de:
Factores de actualización de los Sistemas de Generación Aislados

27/02



**MUNICIPALIDAD DISTRITAL DE MARCONA**  
*Creada por Ley 12314 el 02 de Mayo de 1955*  
**SERVICIO MUNICIPAL DE SERVICIO DE ENERGIA ELECTRICA DE MARCONA**  
*Área de Electrificación - SEMSEEM*

**“AÑO DE LA UNIDAD, LA PAZ Y EL DESARROLLO”**  
**INFORME N°044- 2023 – SEMSEEM/MDM**

A : Abog. Fredy Monzón Cárdenas  
**Gerente Municipal**

DE : Ing. Richard Jhon Baldeon Simón  
**Jefe del Área de Electrificación - SEMSEEM**

ASUNTO : **MODIFICACION POR PAGOS DE DERECHO EN EL  
SERVICIO DE ELECTRIFICACION**

FECHA : Marcona, 23 de Febrero del 2023



De mi mayor consideración:

Por el presente me dirijo a Ud., expresarle mi saludo e informarle lo siguiente:  
La Jefatura del Área de Electrificación – SEMSEEM, hace llegar a su despacho los costos modificados por los diversos derechos que se cobran al usuario por diversos servicios.

Por lo que esta Jefatura hace de conocimiento para su aprobación.

En espera de su atención, Sin otro particular, quedo de Ud.

Atentamente

Ing. Richard Jhon Baldeon Simón  
**Jefatura de Electrificación - SEMSEEM**

CC. Archivo



28 FEB 2023  
EXP- 190-1 HORA 15:00  
FOLIO 03

**COSTOS DE INSTALACION SERVICIO DE ELECTRIFICACION**

**MEDIDOR MONOFASICO 1ER MEDIDOR**

INSPECCION OCULAR MONOFASICO S/. 30.00

DERECHO DE INSTALACION MONFASICO. S/. 200.00

**COSTOS DE INSTALACION SERVICIO DE ELECTRIFICACION**

**MEDIDOR MONOFASICO 2DO MEDIDOR**

INSPECCION OCULAR MONOFASICO S/. 35.00

DERECHO DE INSTALACION MONFASICO. S/. 230.00

**COSTOS DE INSTALACION SERVICIO DE ELECTRIFICACION**

**MEDIDOR TRIFASICO**

INSPECCION OCULAR TRIFASICO S/. 35.00

DERECHO DE INSTALACION TRIFASICO. S/. 350.00

**DERECHO DE REPOSICION DE SERVICIO ELECTRICO – CORTE POR DEUDA**

DERECHO DE REPOSICION DE SERVICIO S/. 30.00

**COSTO - OTROS SERVICIOS**

DERECHO DE REUBICACION DE MEDIDOR S/. 150.00

DERECHO DE CAMBIO DE MEDIDOR S/. 50.00

DERECHO DE CAMBIO DE ACOMETIDA S/. 30.00

DERECHO DE WINCHE X MESES S/. 200.00

DERECHO POR OTROS SERVICIOS SE COBRA POR POTENCIA INSTALADA

**ENEL DISTRIBUCIÓN PERÚ S.A.**  
**TARIFA PARA CORTE Y RECONEXION (RESOLUCION OSINERGMIN N° 192-2019-OS/CD)**  
 FECHA DE PUBLICACION : 03 - 12 - 2022  
 LAS TARIFAS DE LA PRESENTE PUBLICACION SE APLICARAN A LOS CONSUMOS EFECTUADOS A PARTIR DEL 04 / 12 / 2022

N° 09 - 2022

**1.1 Conexiones monofásicas, hasta 10 kW, BT5A, BT5B y BT6**

Tipo	Descripción	Traslado	Costo Total (S/.)		
			URBANO(1)	URBANO PROVINCIA(2)	RURAL(3)
Corte	Fusible o interruptor (tapa sin ranura)		7.21		
	Interruptor (tapa con ranura)		9.99		
	Caja de medición (aislamiento acometida)		10.83		
	Línea aérea (empalme)		32.07		
Reconexión	Caja de medición (aislamiento acometida bloqueada)	Camioneta	30.47	29.05	34.61
	Fusible o interruptor (tapa sin ranura)		8.88		
	Interruptor (tapa con ranura)		11.30		
	Caja de medición (aislamiento acometida)		12.44		
Retiro	Línea aérea (empalme)		39.09		
	Caja de medición (aislamiento acometida bloqueada)	Camioneta	27.49	26.75	32.87
	Conexión aérea	Camioneta	89.21	84.49	80.15
	Conexión subterránea	Camioneta	85.88	85.88	70.09
	Conexión mixta	Camioneta	85.88	85.88	70.09
Reinstalación	Conexión subterránea (empalme y cable de acometida)	Camioneta	219.95	219.95	228.75
	Conexión mixta (empalme y cable de acometida)	Camioneta	219.95	219.95	228.75
	Conexión aérea	Camioneta	114.00	114.00	122.80
	Conexión subterránea	Camioneta	85.82	85.82	92.57
	Conexión mixta	Camioneta	85.82	85.82	92.57

**1.2 y 1.3 Conexiones trifásicas, hasta 20 kW**

Tipo	Descripción	Traslado	1.2 Opciones BT5A, BT5B y BT6			1.3 Opciones BT2, BT3 y BT4			
			Costo Total (S/.)			Traslado	Costo Total (S/.)		
			URBANO(1)	URBANO PROVINCIA(2)	RURAL(3)		URBANO(1)	URBANO PROVINCIA(2)	RURAL(3)
Corte	Fusible o interruptor (tapa sin ranura)		9.70			Camioneta	32.01	30.98	33.45
	Interruptor (tapa con ranura)		11.15			Camioneta	36.10	34.64	37.40
	Caja de medición (aislamiento acometida)		11.40			Camioneta	36.30	34.86	37.64
	Línea aérea (empalme)		30.82			Camioneta	51.98	49.62	53.15
Reconexión	Caja de medición (aislamiento acometida bloqueada)	Camioneta	34.61	33.01	39.47				
	Fusible o interruptor (tapa sin ranura)		13.11			Camioneta	51.60	50.32	53.04
	Interruptor (tapa con ranura)		13.78			Camioneta	39.18	39.18	42.41
	Caja de medición (aislamiento acometida)		15.25			Camioneta	54.23	54.00	57.47
Retiro	Línea aérea (empalme)	Camioneta	39.99			Camioneta	77.16	74.48	78.18
	Caja de medición (aislamiento acometida bloqueada)	Camioneta	34.70	32.18	40.77				
	Conexión aérea	Camioneta	83.13	78.21	82.59	Camioneta	83.13	78.71	82.59
	Conexión subterránea	Camioneta	76.00	71.28	75.87	Camioneta	76.00	71.28	75.87
	Conexión mixta	Camioneta	76.00	71.28	75.87	Camioneta	76.00	71.28	75.87
Reinstalación	Conexión subterránea (empalme y cable de acometida)	Camioneta	241.37	241.37	250.17				
	Conexión mixta (empalme y cable de acometida)	Camioneta	241.37	241.37	250.17				
	Conexión aérea	Camioneta	101.58	101.58	141.59	Camioneta	146.58	146.58	158.61
	Conexión subterránea	Camioneta	98.05	98.05	103.88	Camioneta	111.07	111.07	118.93
	Conexión mixta	Camioneta	98.05	98.05	103.88	Camioneta	111.07	111.07	118.93

**1.4 Conexiones trifásicas, mayor a 20 kW, resto de opciones (BT2, BT3 y BT4)**

Tipo	Descripción	Traslado	Costo Total (S/.)		
			URBANO(1)	URBANO PROVINCIA(2)	RURAL(3)
Corte	Fusible o interruptor (tapa sin ranura)	Camioneta	34.55	34.55	37.35
	Caja de medición (aislamiento acometida)	Camioneta	37.78	37.78	40.82
	Línea aérea (empalme)	Camioneta	55.73	56.13	59.91
Reconexión	Fusible o interruptor (tapa sin ranura)	Camioneta	46.59	45.20	48.07
	Caja de medición (aislamiento acometida)	Camioneta	56.88	56.88	60.38
	Línea aérea (empalme)	Camioneta	88.90	90.74	95.76
Retiro	Conexión aérea	Camioneta	111.86	111.86	120.81
	Conexión subterránea	Camioneta	104.78	104.78	112.58
	Conexión mixta	Camioneta	104.78	104.78	112.58
Reinstalación	Conexión aérea	Camioneta	167.29	167.29	178.97
	Conexión subterránea	Camioneta	134.87	134.87	144.93
	Conexión mixta	Camioneta	134.87	134.87	144.93

**1.5 Conexiones trifásicas, hasta 2500 kW, resto de opciones (MT2, MT3 y MT4)**

Tipo	Descripción	Traslado	Costo Total (S/.)		
			URBANO(1)	URBANO PROVINCIA(2)	RURAL(3)
Corte	Sistema de protección - PMI	Camioneta	76.78	70.40	76.26
	Sistema de protección - celda	Camioneta	76.71	70.34	76.17
Reconexión	Sistema de protección - PMI	Camioneta	76.71	70.34	76.17
	Sistema de protección - celda	Camioneta	84.43	84.43	91.38
Retiro	Sistema de protección - PMI	Camioneta	298.76	298.76	308.44
	Sistema de protección - celda	Camioneta	120.51	120.51	130.58
Reinstalación	Sistema de protección - PMI	Camioneta	525.25	525.25	539.32
	Sistema de protección - celda	Camioneta	309.73	309.73	321.48

Nota : Los precios incluyen IGV

(1) Zona Urbano, Sector Típico 1 : Lima Norte y Callao.

(2) Zona Urbano Provincia, Sector Típico 2 : Huacho, Supe-Barranca, Huaral y Pativilca.

(3) Zona Rural, Sector Típico 4 (Canta, Yaso, Hoyos-Acos), Sector Típico 3 (Churín y Ravira-Pacarao), Sector Típico 2 (Humayo-Sayan) y Urbano Rural SER Chillón.